Firmato digitalmente da:
Del Furia Luca
Firmato il 20/12/2024 18:59
Seriale Certificato: 3958964
Valido dal 28/10/2024 al 28/10/2027
InfoCamere Qualified Electronic Signature CA

Comune di Lacchiarella

Città Metropolitana di Milano

Regione Lombardia

Proponente

APTO ITALIA S.r.l.

Oggetto

PROGETTO PER LA REALIZZAZIONE DI UN DATACENTER - INSTALLAZIONE DI GRUPPI ELETTROGENI DI EMERGENZA DI POTENZA COMPLESSIVA SUPERIORE A 150 MWt

Titolo elaborato

Istanza Valutazione di Impatto Ambientale

Studio di Impatto Ambientale

Studio della dispersione degli inquinanti in atmosfera – Fase di Cantiere – Allegato 1 Mappe

DIEFFE AMBIENTE
Consulenza e ingegneria
Via G. B. Pergolesi, 8 – 20124 Milano
Tel. 02 70005491 – Fax 02 70009022
E_mail: info@dfambiente.it
Web: www.dfambiente.it

Ing. LUCA DEL FURIA
Albo dell'ordine degli Ingegneri della provincia di Milano n 18300

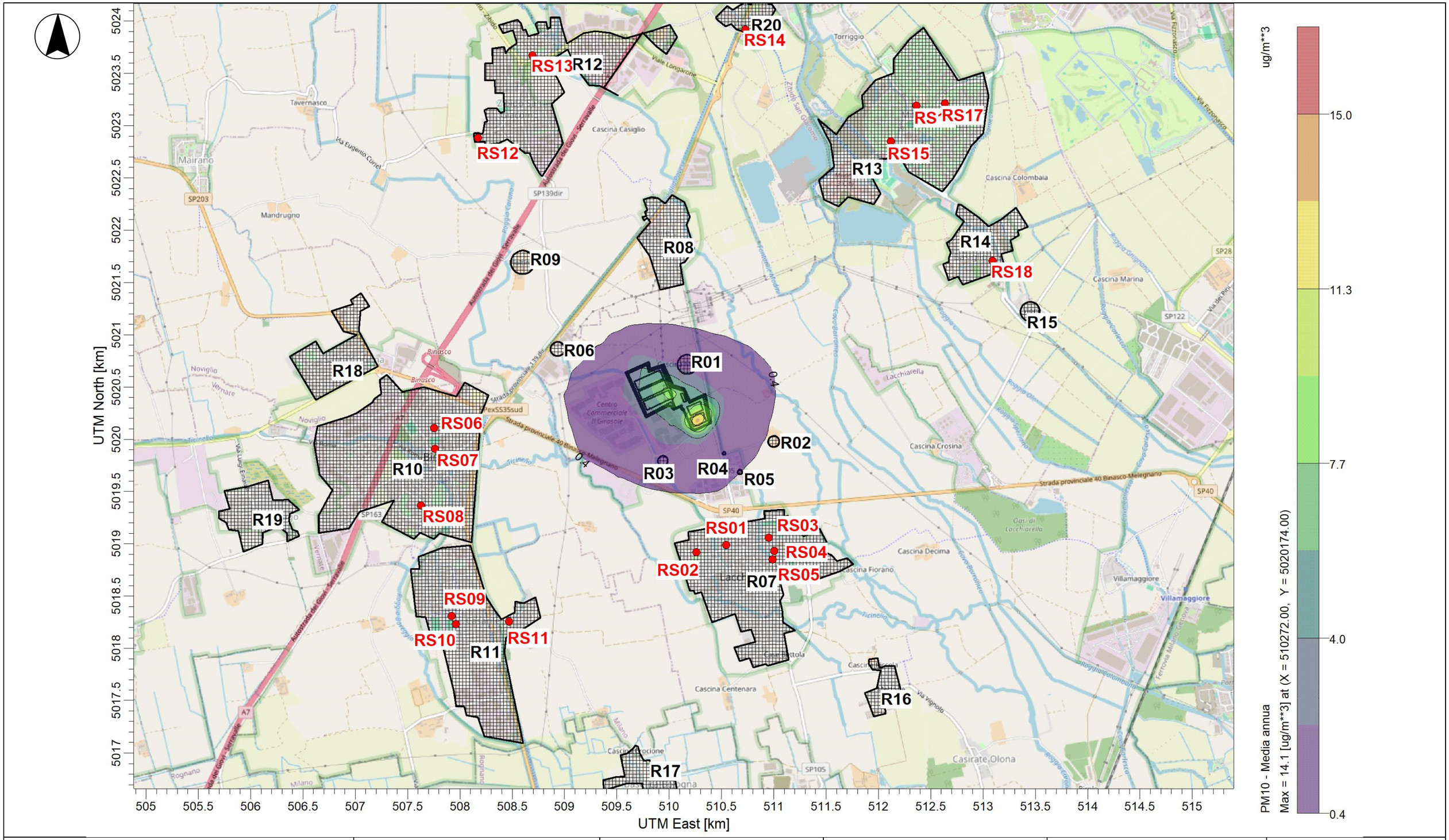

DIEFFE AMBIENTE Consulenza e ingegneria Via G. B. Pergolesi, 8 – 20124 Milano Tel. 02 70005491 – Fax 02 70009022 E_mail: info@dfambiente.it Web: www.dfambiente.it	**Sorgente**: Primo scenario – ANNO 1	**Inquinante**: PM10	**Limite qualità dell'aria** D. LGS. 155/10 - Valore limite annuale per la protezione della salute umana - 40 µg/m3 di PM10	Progetto per la realizzazione di un datacenter – Installazione di gruppi elettrogeni di emergenza di potenza complessiva superiore a 150 MWt STUDIO DELLA DISPERSIONE DI INQUINANTI IN ATMOSFERA FASE DI CANTIERE	TAVOLA A01 novembre 2024
	Input Meteo: Modello prognostico WRF v3.7 – Anno 2021	**Parametro**: Media annua **Unità di misura:** µg/m³			

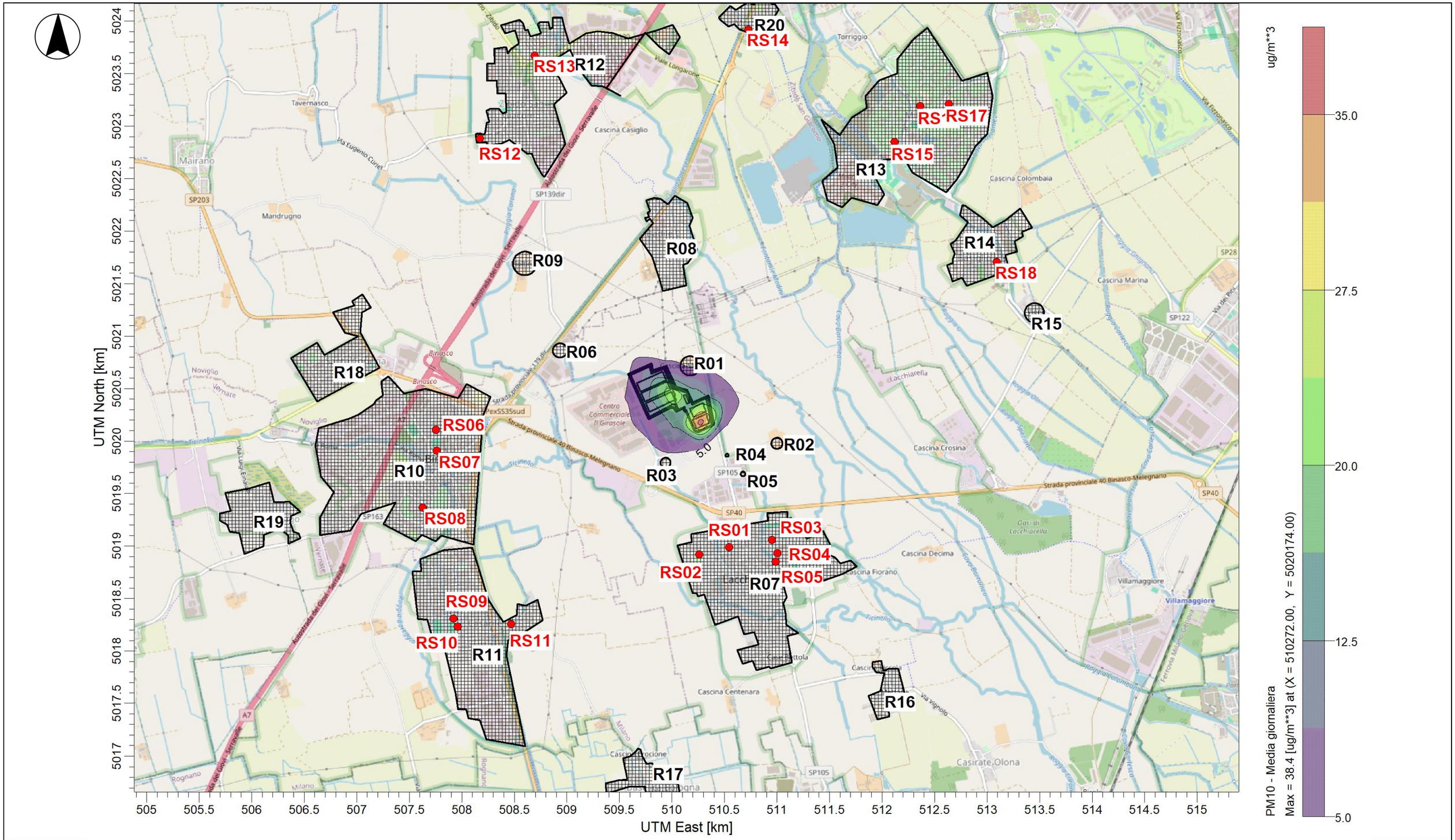

DIEFFE AMBIENTE
Consulenza e ingegneria
Via G. B. Pergolesi, 8 – 20124 Milano
Tel. 02 70005491 – Fax 02 70009022
E_mail: info@dfambiente.it
Web: www.dfambiente.it

Sorgente: Primo scenario – ANNO 1

Inquinante: PM10

Input Meteo: Modello prognostico WRF v3.7 – Anno 2021

Parametro: Media giornaliera
Unità di misura: µg/m^3

Limite qualità dell'aria
D. LGS. 155/10 - Valore limite giornaliero per la protezione della salute umana – 50 µg/m3 di PM10 da non superare più di 35 volte per anno civile

Progetto per la realizzazione di un datacenter – Installazione di gruppi elettrogeni di emergenza di potenza complessiva superiore a 150 MWt

STUDIO DELLA DISPERSIONE DI INQUINANTI IN ATMOSFERA
FASE DI CANTIERE

TAVOLA A02
novembre 2024

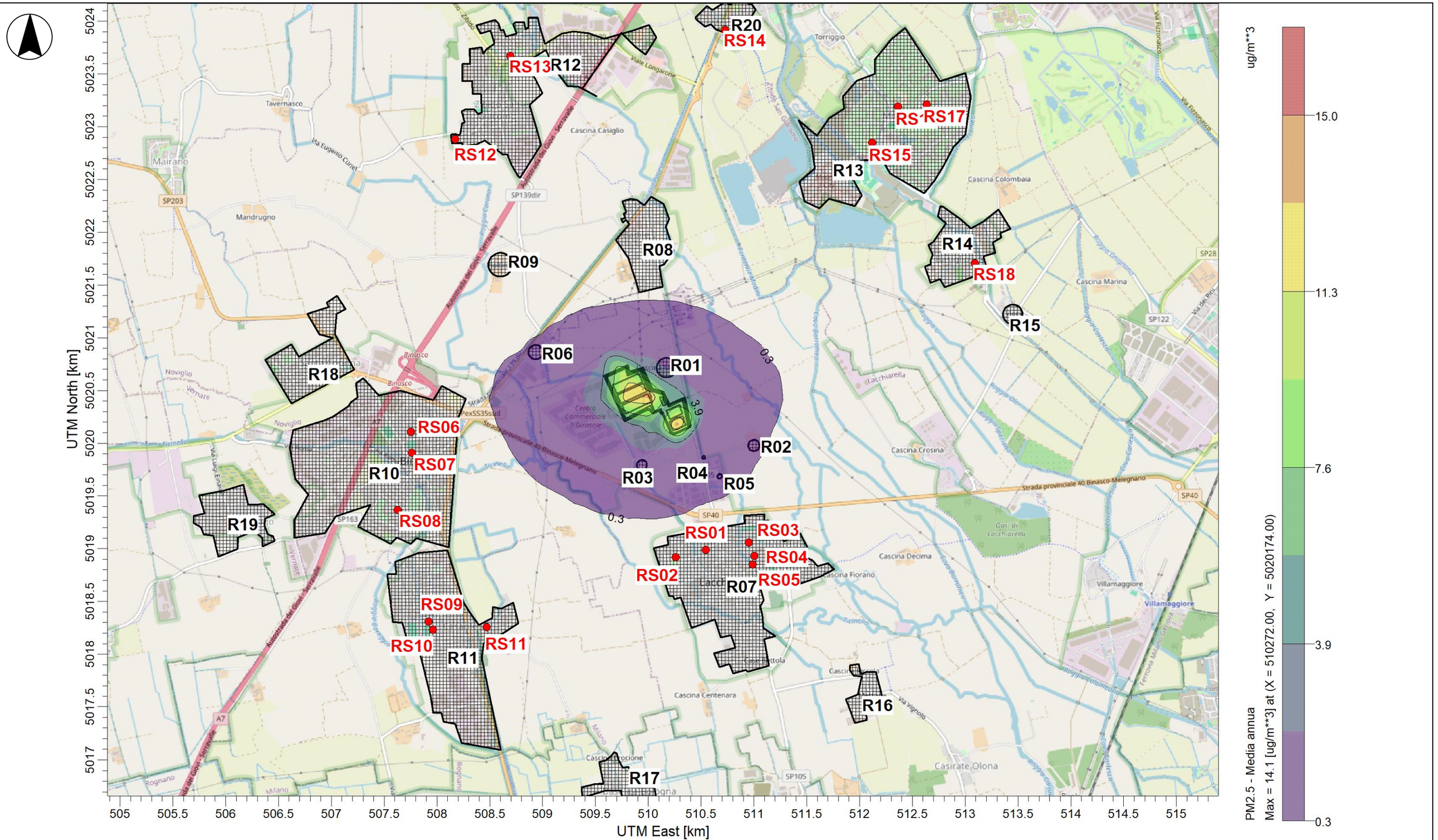

DIEFFE AMBIENTE
Consulenza e ingegneria
Via G. B. Pergolesi, 8 – 20124 Milano
Tel. 02 70005491 – Fax 02 70009022
E_mail: info@dfambiente.it
Web: www.dfambiente.it

Sorgente: Primo scenario – ANNO 1

Inquinante: PM2.5

Input Meteo: Modello prognostico WRF v3.7 – Anno 2021

Parametro: Media annua
Unità di misura: µg/m³

Limite qualità dell'aria
D D. LGS. 155/10 - Valore limite annuale per la protezione della salute umana - 25 µg/m3 di PM2.5

Progetto per la realizzazione di un datacenter – Installazione di gruppi elettrogeni di emergenza di potenza complessiva superiore a 150 MWt

STUDIO DELLA DISPERSIONE DI INQUINANTI IN ATMOSFERA
FASE DI CANTIERE

TAVOLA A03
novembre 2024

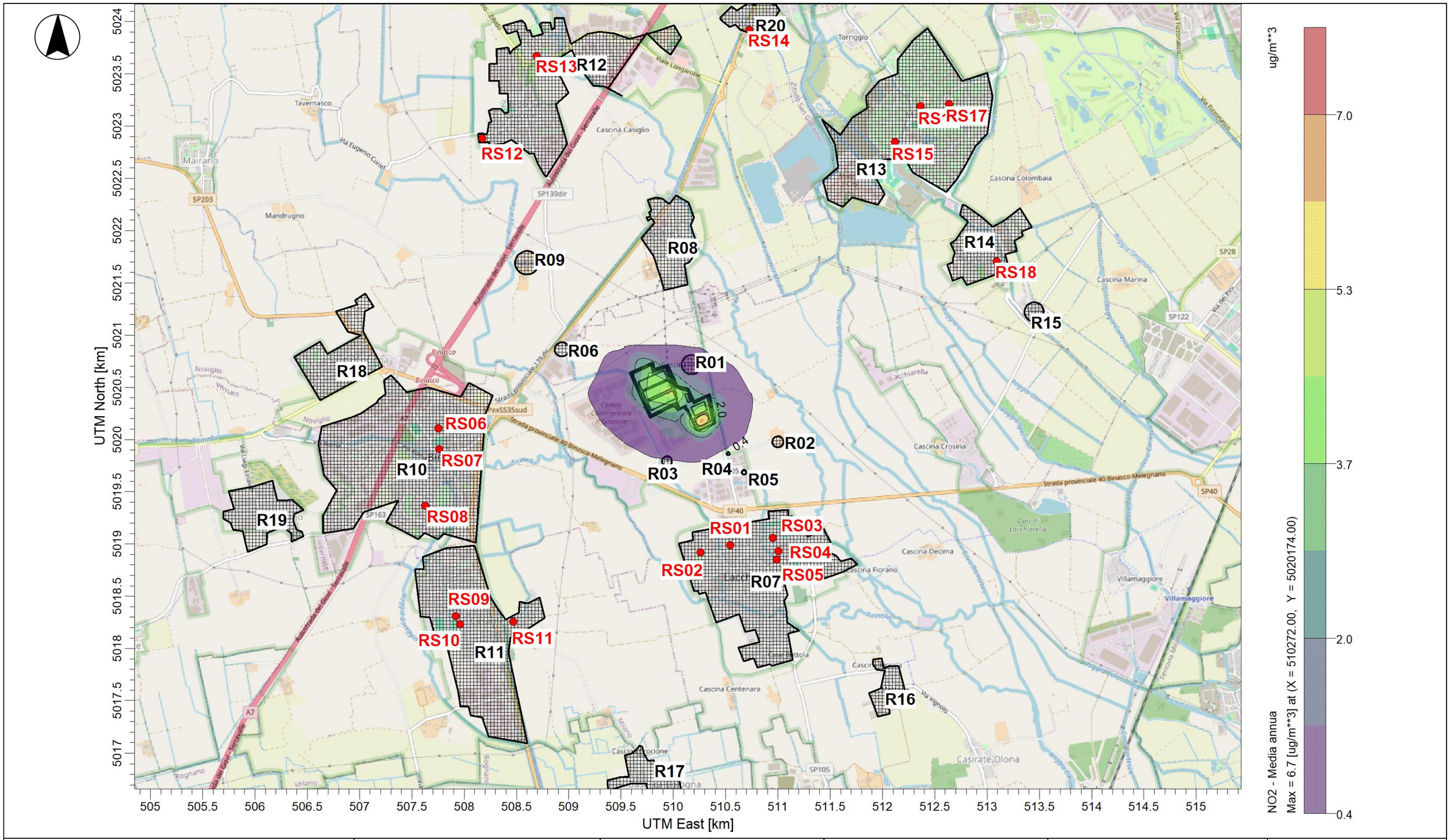
UTM North [km]
UTM East [km]
RS01
RS02
RS03
RS04
RS05
RS06
RS07
RS08
RS09
RS10
RS11
RS12
RS13
RS14
RS15
RS17
RS18
R01
R02
R03
R04
R05
R06
R07
R08
R09
R10
R11
R12
R13
R14
R15
R16
R17
R18
R19
R20
2.0
0.4
Mairano
Mandrugno
Tavernasco
Cascina Casiglio
Torriggio
Cascina Colombaia
Cascina Marina
Cascina Crosina
Cascina Decima
Cascina Centenara
Villamaggiore
Casirate Olona
Binasco
Noviglio
Vernate
Lacchiarella
SP203
SP139dir
SP40
SP122
SP28
SP105
SP163
A7
Autostrada dei Giovi - Serravalle
Strada provinciale 40 Binasco-Melegnano
Strada provinciale 135 dir
Via Eugenio Curiel
Viale Longarone
Via Vigevano
Via Vignolo
Ferrovia Milano Genova
Ticinello
Naviglio Grande
Roggia Carona
Roggia Cavo Borromeo
Roggia Cavo Carlesco
Roggia Spazzola
Roggia Speziana
Roggia Gudo
Roggia Dugnano
Roggia Orsa
Roggia Colombana
Roggia Lacchiarella
Roggia Vecchia
Roggia Cavo Redefossi
Roggia Cavo Bergamino
Roggia Cavo Bonirolo
Roggia Cavo Bonirolo Vecchio
Roggia Cavo Bonirolo Nuovo
Roggia Cavo Bonirolo Nuovissimo
Roggia Cavo Bonirolo Nuovissimo Vecchio
Roggia Cavo Bonirolo Nuovissimo Nuovo
Roggia Cavo Bonirolo Nuovissimo Nuovissimo
Roggia Cavo Bonirolo Nuovissimo Nuovissimo Vecchio
Roggia Cavo Bonirolo Nuovissimo Nuovissimo Nuovo
Roggia Cavo Bonirolo Nuovissimo Nuovissimo Nuovissimo
Roggia Cavo Bonirolo Nuovissimo Nuovissimo Nuovissimo Vecchio
Roggia Cavo Bonirolo Nuovissimo Nuovissimo Nuovissimo Nuovo
Roggia Cavo Bonirolo Nuovissimo Nuovissimo Nuovissimo Nuovissimo
Roggia Cavo Bonirolo Nuovissimo Nuovissimo Nuovissimo Nuovissimo Vecchio
Roggia Cavo Bonirolo Nuovissimo Nuovissimo Nuovissimo Nuovissimo Nuovo
Roggia Cavo Bonirolo Nuovissimo Nuovissimo Nuovissimo Nuovissimo Nuovissimo
Roggia Cavo Bonirolo Nuovissimo Nuovissimo Nuovissimo Nuovissimo Nuovissimo Vecchio
Roggia Cavo Bonirolo Nuovissimo Nuovissimo Nuovissimo Nuovissimo Nuovissimo Nuovo
Roggia Cavo Bonirolo Nuovissimo Nuovissimo Nuovissimo Nuovissimo Nuovissimo Nuovissimo
Roggia Cavo Bonirolo Nuovissimo Nuovissimo Nuovissimo Nuovissimo Nuovissimo Nuovissimo Vecchio
Roggia Cavo Bonirolo Nuovissimo Nuovissimo Nuovissimo Nuovissimo Nuovissimo Nuovissimo Nuovo
Roggia Cavo Bonirolo Nuovissimo Nuovissimo Nuovissimo Nuovissimo Nuovissimo Nuovissimo Nuovissimo
Roggia Cavo Bonirolo Nuovissimo Nuovissimo Nuovissimo Nuovissimo Nuovissimo Nuovissimo Nuovissimo Vecchio
Roggia Cavo Bonirolo Nuovissimo Nuovissimo Nuovissimo Nuovissimo Nuovissimo Nuovissimo Nuovissimo Nuovo
Roggia Cavo Bonirolo Nuovissimo Nuovissimo Nuovissimo Nuovissimo Nuovissimo Nuovissimo Nuovissimo Nuovissimo
Roggia Cavo Bonirolo Nuovissimo Nuovissimo Nuovissimo Nuovissimo Nuovissimo Nuovissimo Nuovissimo Nuovissimo Vecchio
Roggia Cavo Bonirolo Nuovissimo Nuovissimo Nuovissimo Nuovissimo Nuovissimo Nuovissimo Nuovissimo Nuovissimo Nuovo
Roggia Cavo Bonirolo Nuovissimo Nuovissimo Nuovissimo Nuovissimo Nuovissimo Nuovissimo Nuovissimo Nuovissimo Nuovissimo
Roggia Cavo Bonirolo Nuovissimo Nuovissimo Nuovissimo Nuovissimo Nuovissimo Nuovissimo Nuovissimo Nuovissimo Nuovissimo Vecchio
Roggia Cavo Bonirolo Nuovissimo Nuovissimo Nuovissimo Nuovissimo Nuovissimo Nuovissimo Nuovissimo Nuovissimo Nuovissimo Nuovo
Roggia Cavo Bonirolo Nuovissimo Nuovissimo Nuovissimo Nuovissimo Nuovissimo Nuovissimo Nuovissimo Nuovissimo Nuovissimo Nuovissimo
Roggia Cavo Bonirolo Nuovissimo Nuovissimo Nuovissimo Nuovissimo Nuovissimo Nuovissimo Nuovissimo Nuovissimo Nuovissimo Nuovissimo Vecchio
Roggia Cavo Bonirolo Nuovissimo Nuovissimo Nuovissimo Nuovissimo Nuovissimo Nuovissimo Nuovissimo Nuovissimo Nuovissimo Nuovissimo Nuovo
Roggia Cavo Bonirolo Nuovissimo Nuovissimo Nuovissimo Nuovissimo Nuovissimo Nuovissimo Nuovissimo Nuovissimo Nuovissimo Nuovissimo Nuovissimo
Roggia Cavo Bonirolo Nuovissimo Nuovissimo Nuovissimo Nuovissimo Nuovissimo Nuovissimo Nuovissimo Nuovissimo Nuovissimo Nuovissimo Nuovissimo Vecchio
Roggia Cavo Bonirolo Nuovissimo Nuovissimo Nuovissimo Nuovissimo Nuovissimo Nuovissimo Nuovissimo Nuovissimo Nuovissimo Nuovissimo Nuovissimo Nuovo
Roggia Cavo Bonirolo Nuovissimo Nuovissimo Nuovissimo Nuovissimo Nuovissimo Nuovissimo Nuovissimo Nuovissimo Nuovissimo Nuovissimo Nuovissimo Nuovissimo
Roggia Cavo Bonirolo Nuovissimo Nuovissimo Nuovissimo Nuovissimo Nuovissimo Nuovissimo Nuovissimo Nuovissimo Nuovissimo Nuovissimo Nuovissimo Nuovissimo Vecchio
Roggia Cavo Bonirolo Nuovissimo Nuovissimo Nuovissimo Nuovissimo Nuovissimo Nuovissimo Nuovissimo Nuovissimo Nuovissimo Nuovissimo Nuovissimo Nuovissimo Nuovo
Roggia Cavo Bonirolo Nuovissimo Nuovissimo Nuovissimo Nuovissimo Nuovissimo Nuovissimo Nuovissimo Nuovissimo Nuovissimo Nuovissimo Nuovissimo Nuovissimo Nuovissimo
Roggia Cavo Bonirolo Nuovissimo Nuovissimo Nuovissimo Nuovissimo Nuovissimo Nuovissimo Nuovissimo Nuovissimo Nuovissimo Nuovissimo Nuovissimo Nuovissimo Nuovissimo Vecchio
Roggia Cavo Bonirolo Nuovissimo Nuovissimo Nuovissimo Nuovissimo Nuovissimo Nuovissimo Nuovissimo Nuovissimo Nuovissimo Nuovissimo Nuovissimo Nuovissimo Nuovissimo Nuovo
Roggia Cavo Bonirolo Nuovissimo Nuovissimo Nuovissimo Nuovissimo Nuovissimo Nuovissimo Nuovissimo Nuovissimo Nuovissimo Nuovissimo Nuovissimo Nuovissimo Nuovissimo Nuovissimo
Roggia Cavo Bonirolo Nuovissimo Nuovissimo Nuovissimo Nuovissimo Nuovissimo Nuovissimo Nuovissimo Nuovissimo Nuovissimo Nuovissimo Nuovissimo Nuovissimo Nuovissimo Nuovissimo Vecchio
Roggia Cavo Bonirolo Nuovissimo Nuovissimo Nuovissimo Nuovissimo Nuovissimo Nuovissimo Nuovissimo Nuovissimo Nuovissimo Nuovissimo Nuovissimo Nuovissimo Nuovissimo Nuovissimo Nuovo
Roggia Cavo Bonirolo Nuovissimo Nuovissimo Nuovissimo Nuovissimo Nuovissimo Nuovissimo Nuovissimo Nuovissimo Nuovissimo Nuovissimo Nuovissimo Nuovissimo Nuovissimo Nuovissimo Nuovissimo
Roggia Cavo Bonirolo Nuovissimo Nuovissimo Nuovissimo Nuovissimo Nuovissimo Nuovissimo Nuovissimo Nuovissimo Nuovissimo Nuovissimo Nuovissimo Nuovissimo Nuovissimo Nuovissimo Nuovissimo Vecchio
Roggia Cavo Bonirolo Nuovissimo Nuovissimo Nuovissimo Nuovissimo Nuovissimo Nuovissimo Nuovissimo Nuovissimo Nuovissimo Nuovissimo Nuovissimo Nuovissimo Nuovissimo Nuovissimo Nuovissimo Nuovo
Roggia Cavo Bonirolo Nuovissimo Nuovissimo Nuovissimo Nuovissimo Nuovissimo Nuovissimo Nuovissimo Nuovissimo Nuovissimo Nuovissimo Nuovissimo Nuovissimo Nuovissimo Nuovissimo Nuovissimo Nuovissimo
Roggia Cavo Bonirolo Nuovissimo Nuovissimo Nuovissimo Nuovissimo Nuovissimo Nuovissimo Nuovissimo Nuovissimo Nuovissimo Nuovissimo Nuovissimo Nuovissimo Nuovissimo Nuovissimo Nuovissimo Nuovissimo Vecchio
Roggia Cavo Bonirolo Nuovissimo Nuovissimo Nuovissimo Nuovissimo Nuovissimo Nuovissimo Nuovissimo Nuovissimo Nuovissimo Nuovissimo Nuovissimo Nuovissimo Nuovissimo Nuovissimo Nuovissimo Nuovissimo Nuovo
Roggia Cavo Bonirolo Nuovissimo Nuovissimo Nuovissimo Nuovissimo Nuovissimo Nuovissimo Nuovissimo Nuovissimo Nuovissimo Nuovissimo Nuovissimo Nuovissimo Nuovissimo Nuovissimo Nuovissimo Nuovissimo Nuovissimo
Roggia Cavo Bonirolo Nuovissimo Nuovissimo Nuovissimo Nuovissimo Nuovissimo Nuovissimo Nuovissimo Nuovissimo Nuovissimo Nuovissimo Nuovissimo Nuovissimo Nuovissimo Nuovissimo Nuovissimo Nuovissimo Nuovissimo Vecchio
Roggia Cavo Bonirolo Nuovissimo Nuovissimo Nuovissimo Nuovissimo Nuovissimo Nuovissimo Nuovissimo Nuovissimo Nuovissimo Nuovissimo Nuovissimo Nuovissimo Nuovissimo Nuovissimo Nuovissimo Nuovissimo Nuovissimo Nuovo
Roggia Cavo Bonirolo Nuovissimo Nuovissimo Nuovissimo Nuovissimo Nuovissimo Nuovissimo Nuovissimo Nuovissimo Nuovissimo Nuovissimo Nuovissimo Nuovissimo Nuovissimo Nuovissimo Nuovissimo Nuovissimo Nuovissimo Nuovissimo
Roggia Cavo Bonirolo Nuovissimo Nuovissimo Nuovissimo Nuovissimo Nuovissimo Nuovissimo Nuovissimo Nuovissimo Nuovissimo Nuovissimo Nuovissimo Nuovissimo Nuovissimo Nuovissimo Nuovissimo Nuovissimo Nuovissimo Nuovissimo Vecchio
Roggia Cavo Bonirolo Nuovissimo Nuovissimo Nuovissimo Nuovissimo Nuovissimo Nuovissimo Nuovissimo Nuovissimo Nuovissimo Nuovissimo Nuovissimo Nuovissimo Nuovissimo Nuovissimo Nuovissimo Nuovissimo Nuovissimo Nuovissimo Nuovo
Roggia Cavo Bonirolo Nuovissimo Nuovissimo Nuovissimo Nuovissimo Nuovissimo Nuovissimo Nuovissimo Nuovissimo Nuovissimo Nuovissimo Nuovissimo Nuovissimo Nuovissimo Nuovissimo Nuovissimo Nuovissimo Nuovissimo Nuovissimo Nuovissimo
Roggia Cavo Bonirolo Nuovissimo Nuovissimo Nuovissimo Nuovissimo Nuovissimo Nuovissimo Nuovissimo Nuovissimo Nuovissimo Nuovissimo Nuovissimo Nuovissimo Nuovissimo Nuovissimo Nuovissimo Nuovissimo Nuovissimo Nuovissimo Nuovissimo Vecchio
Roggia Cavo Bonirolo Nuovissimo Nuovissimo Nuovissimo Nuovissimo Nuovissimo Nuovissimo Nuovissimo Nuovissimo Nuovissimo Nuovissimo Nuovissimo Nuovissimo Nuovissimo Nuovissimo Nuovissimo Nuovissimo Nuovissimo Nuovissimo Nuovissimo Nuovo
Roggia Cavo Bonirolo Nuovissimo
Roggia Cavo Bonirolo Nuovissimo Vecchio
Roggia Cavo Bonirolo Nuovissimo Nuovo
Roggia Cavo Bonirolo Nuovissimo
Roggia Cavo Bonirolo Nuovissimo Vecchio
Roggia Cavo Bonirolo Nuovissimo Nuovo
Roggia Cavo Bonirolo Nuovissimo
Roggia Cavo Bonirolo Nuovissimo Vecchio
Roggia Cavo Bonirolo Nuovissimo Nuovo
Roggia Cavo Bonirolo Nuovissimo
Roggia Cavo Bonirolo Nuovissimo Vecchio
Roggia Cavo Bonirolo Nuovissimo Nuovo
Roggia Cavo Bonirolo Nuovissimo
Roggia Cavo Bonirolo Nuovissimo Vecchio
Roggia Cavo Bonirolo Nuovissimo Nuovo
Roggia Cavo Bonirolo Nuovissimo
Roggia Cavo Bonirolo Nuovissimo Vecchio
Roggia Cavo Bonirolo Nuovissimo Nuovo
Roggia Cavo Bonirolo Nuovissimo
Roggia Cavo Bonirolo Nuovissimo Vecchio
Roggia Cavo Bonirolo Nuovissimo Nuovo
Roggia Cavo Bonirolo Nuovissimo
Roggia Cavo Bonirolo Nuovissimo Vecchio
Roggia Cavo Bonirolo Nuovissimo Nuovo
Roggia Cavo Bonirolo Nuovissimo
Roggia Cavo Bonirolo Nuovissimo Vecchio
Roggia Cavo Bonirolo Nuovissimo Nuovo
Roggia Cavo Bonirolo Nuovissimo
Roggia Cavo Bonirolo Nuovissimo Vecchio
Roggia Cavo Bonirolo Nuovissimo Nuovo
Roggia Cavo Bonirolo Nuovissimo
Roggia Cavo Bonirolo Nuovissimo Vecchio
Roggia Cavo Bonirolo Nuovissimo Nuovo
Roggia Cavo Bonirolo Nuovissimo
Roggia Cavo Bonirolo Nuovissimo Vecchio
Roggia Cavo Bonirolo Nuovissimo Nuovissimo Nuovissimo Nuovissimo Nuovissimo Nuovissimo Nuovissimo Nuovissimo Nuovissimo Nuovissimo Nuovissimo Nuovissimo Nuovissimo Nuovissimo Nuovissimo Nuovissimo Nuovissimo Nuovissimo Nuovissim

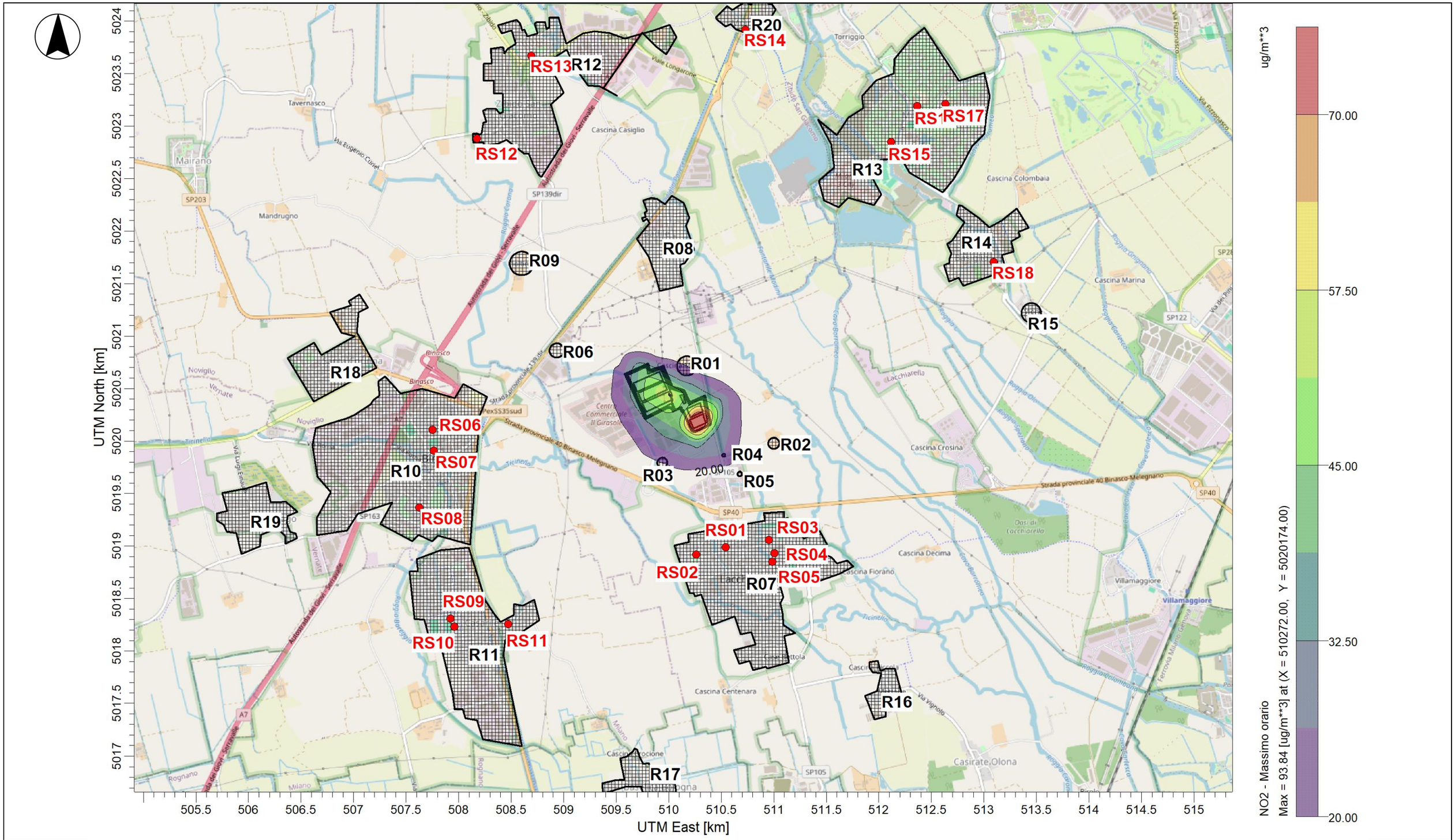

DIEFFE AMBIENTE
Consulenza e ingegneria
Via G. B. Pergolesi, 8 – 20124 Milano
Tel. 02 70005491 – Fax 02 70009022
E_mail: info@dfambiente.it
Web: www.dfambiente.it

Sorgente: Primo scenario – ANNO 1	**Inquinante**: NO2	**Limite qualità dell'aria** D. LGS. 155/10 - Valore limite orario al 2010 per la protezione della salute umana – 200 µg/m3 di NO2 da non superare più di 18 volte per anno civile	Progetto per la realizzazione di un datacenter – Installazione di gruppi elettrogeni di emergenza di potenza complessiva superiore a 150 MWt STUDIO DELLA DISPERSIONE DI INQUINANTI IN ATMOSFERA FASE DI CANTIERE
Input Meteo: Modello prognostico WRF v3.7 – Anno 2021	**Parametro**: Massimo orario **Unità di misura:** µg/m^3		TAVOLA A05 novembre 2024

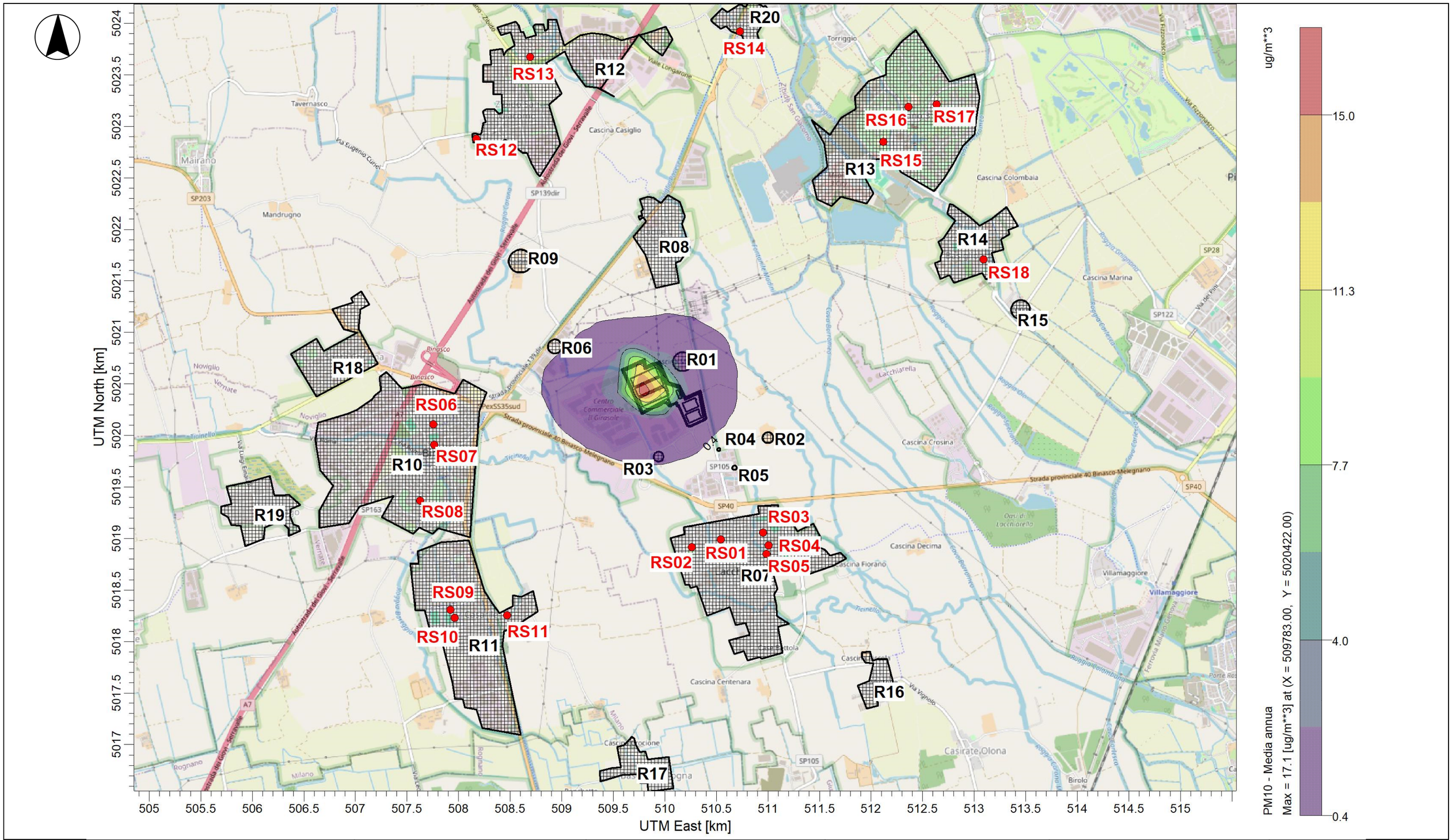

DIEFFE AMBIENTE Consulenza e ingegneria Via G. B. Pergolesi, 8 – 20124 Milano Tel. 02 70005491 – Fax 02 70009022 E_mail: info@dfambiente.it Web: www.dfambiente.it	**Sorgente**: Secondo scenario – ANNO 2	**Inquinante**: PM10	**Limite qualità dell'aria** D. LGS. 155/10 - Valore limite annuale per la protezione della salute umana - 40 µg/m3 di PM10	Progetto per la realizzazione di un datacenter – Installazione di gruppi elettrogeni di emergenza di potenza complessiva superiore a 150 MWt STUDIO DELLA DISPERSIONE DI INQUINANTI IN ATMOSFERA FASE DI CANTIERE	TAVOLA A06 novembre 2024
	Input Meteo: Modello prognostico WRF v3.7 – Anno 2021	**Parametro**: Media annua **Unità di misura:** µg/m³			

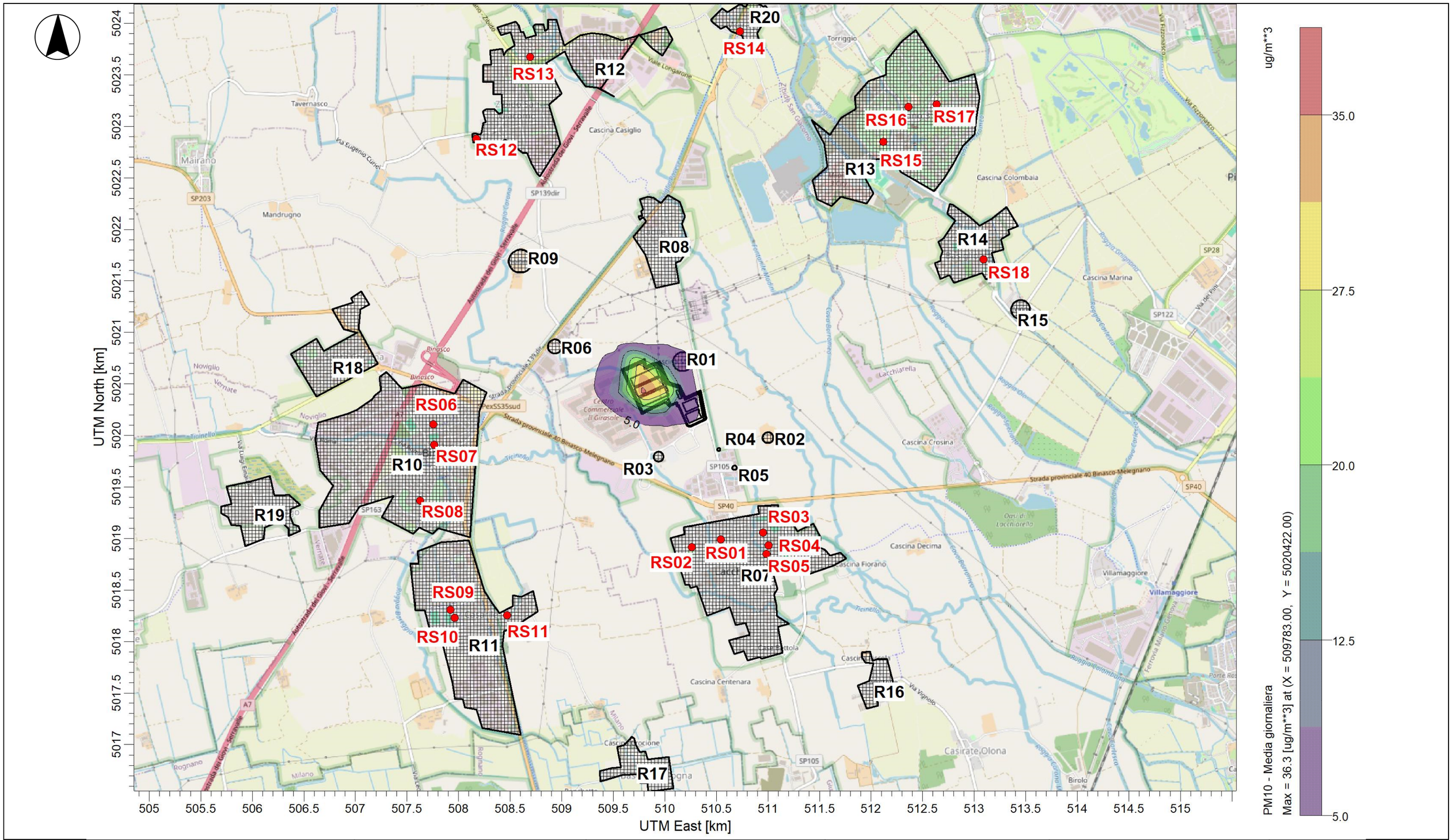
UTM North [km]
UTM East [km]
ug/m**3
35.0
27.5
20.0
12.5
5.0
PM10 - Media giornaliera
Max = 36.3 [ug/m**3] at (X = 509783.00, Y = 5020422.00)
R01
R02
R03
R04
R05
R06
R07
R08
R09
R10
R11
R12
R13
R14
R15
R16
R17
R18
R19
R20
RS01
RS02
RS03
RS04
RS05
RS06
RS07
RS08
RS09
RS10
RS11
RS12
RS13
RS14
RS15
RS16
RS17
RS18
5.0
Mairano
Mandrugno
Tavernasco
Cascina Casiglio
Torriggio
Cascina Colombaia
Cascina Marina
Cascina Crosina
Cascina Decima
Cascina Fiorano
Cascina Centenara
Villamaggiore
Casirate Olona
Binasco
Noviglio
Vernate
Lacchiarella
Rognano
Milano
Birolo
SP203
SP139dir
SP28
SP122
SP40
SP105
SP163
Autostrada dei Giovi - Serravalle
Strada provinciale 40 Binasco-Melegnano
Via Eugenio Curiel
Via Fizzonasco
Via Vignolo
Viale Longarone
Roggia Corsana
Roggia Spezzana
Roggia Cerchiarona
Roggia Lambro
Roggia Bertonica
Roggia Rile
Roggia Rilombarda
Roggia Lacchiarella
Roggia Cerchiarella
Roggia Cerchiarino
Roggia Cerchiarello
Roggia Cerchiarona
Roggia Cerchiarello
Roggia Cerchiarino

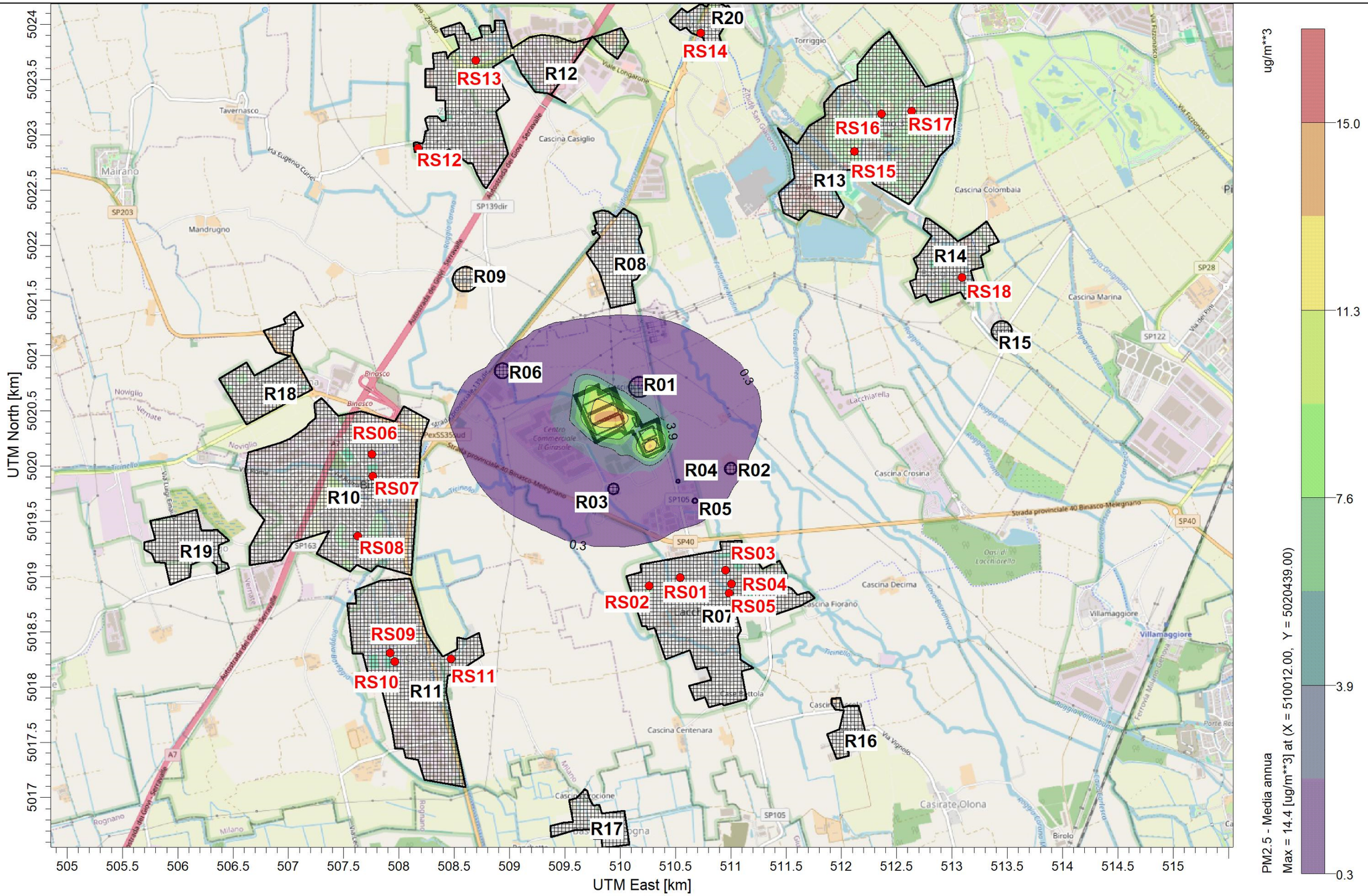

DIEFFE AMBIENTE
Consulenza e ingegneria
Via G. B. Pergolesi, 8 – 20124 Milano
Tel. 02 70005491 – Fax 02 70009022
E_mail: info@dfambiente.it
Web: www.dfambiente.it

Sorgente: Secondo scenario – ANNO 2	**Inquinante**: PM2.5	**Limite qualità dell'aria** D D. LGS. 155/10 - Valore limite annuale per la protezione della salute umana - 25 µg/m3 di PM2.5	Progetto per la realizzazione di un datacenter – Installazione di gruppi elettrogeni di emergenza di potenza complessiva superiore a 150 MWt STUDIO DELLA DISPERSIONE DI INQUINANTI IN ATMOSFERA FASE DI CANTIERE	TAVOLA A08 novembre 2024
Input Meteo: Modello prognostico WRF v3.7 – Anno 2021	**Parametro**: Media annua **Unità di misura:** µg/m^3			

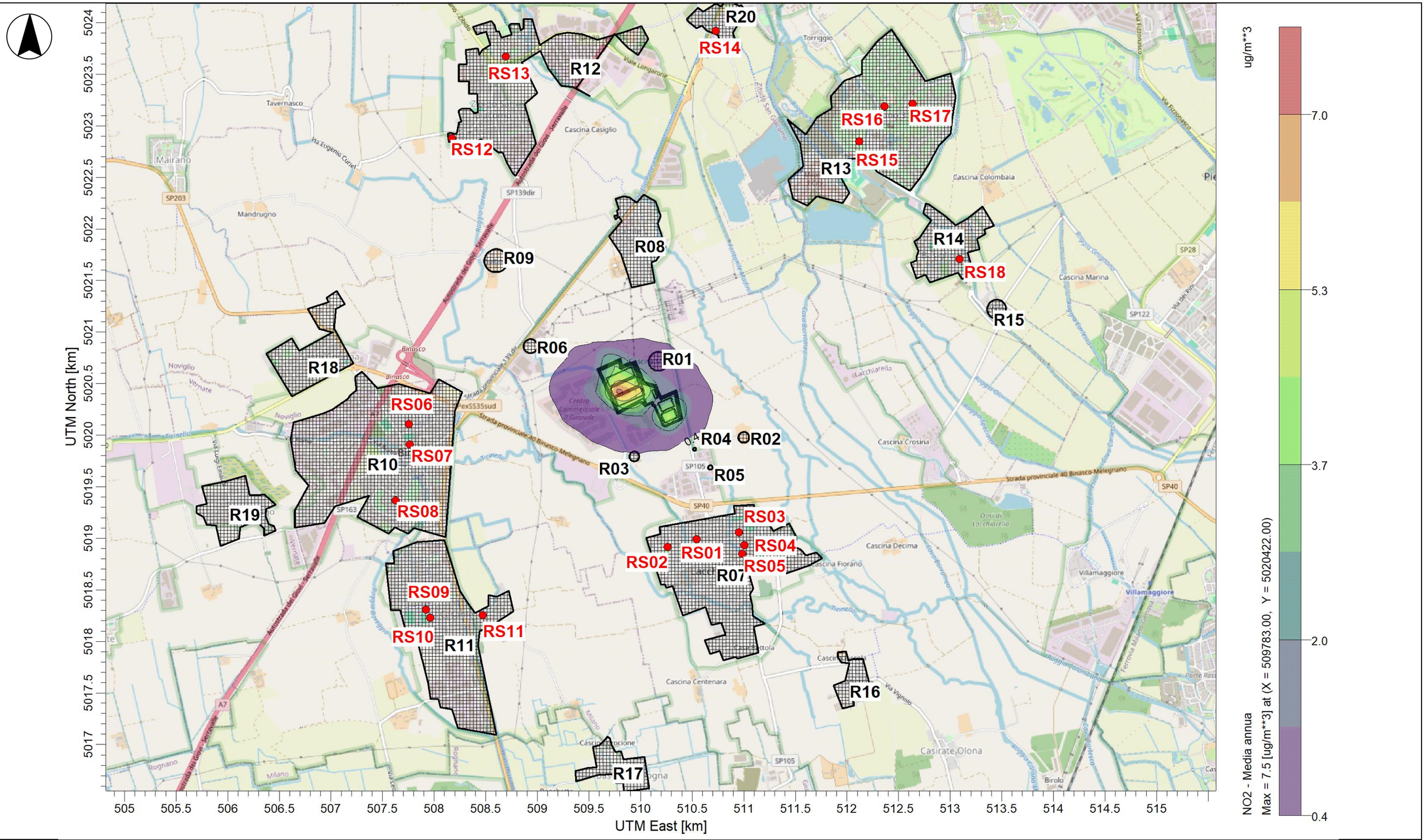

DIEFFE AMBIENTE Consulenza e ingegneria Via G. B. Pergolesi, 8 – 20124 Milano Tel. 02 70005491 – Fax 02 70009022 E_mail: info@dfambiente.it Web: www.dfambiente.it	**Sorgente**: Secondo scenario – ANNO 2	**Inquinante**: NO2	**Limite qualità dell'aria** D. LGS. 155/10 - Valore limite annuale al 2010 per la protezione della salute umana - 40 µg/m3 di NO2	Progetto per la realizzazione di un datacenter – Installazione di gruppi elettrogeni di emergenza di potenza complessiva superiore a 150 MWt STUDIO DELLA DISPERSIONE DI INQUINANTI IN ATMOSFERA FASE DI CANTIERE	TAVOLA A09 novembre 2024
	Input Meteo: Modello prognostico WRF v3.7 – Anno 2021	**Parametro**: Media annua **Unità di misura:** µg/m^3			

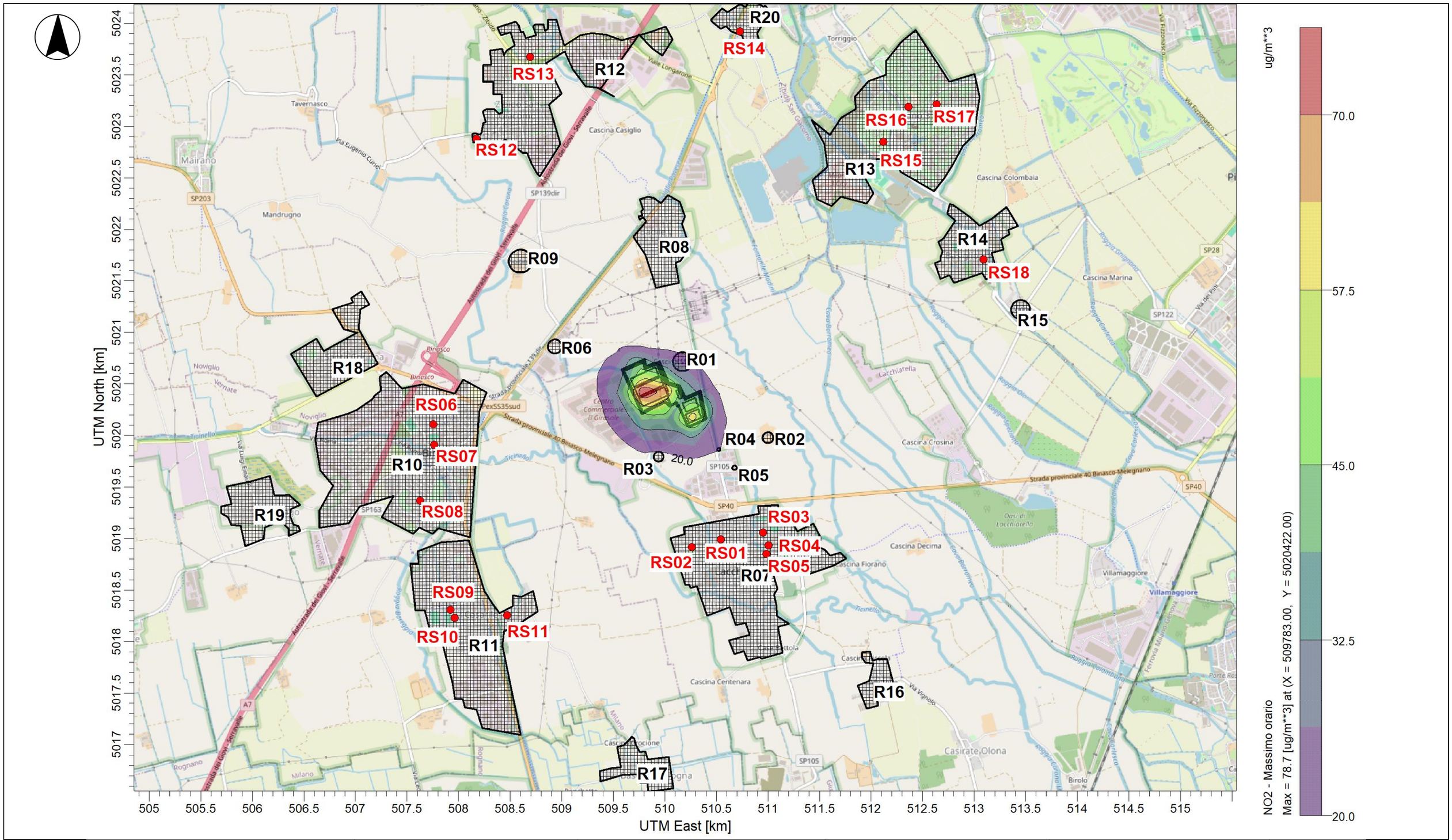
UTM North [km]
UTM East [km]
ug/m**3
70.0
57.5
45.0
32.5
20.0
NO2 - Massimo orario
Max = 78.7 [ug/m**3] at (X = 509783.00, Y = 5020422.00)
R01
R02
R03
R04
R05
R06
R07
R08
R09
R10
R11
R12
R13
R14
R15
R16
R17
R18
R19
R20
RS01
RS02
RS03
RS04
RS05
RS06
RS07
RS08
RS09
RS10
RS11
RS12
RS13
RS14
RS15
RS16
RS17
RS18
20.0
Mairano
Mandrugno
Tavernasco
Cascina Casiglio
Torriggio
Cascina Colombaia
Cascina Marina
Cascina Crosina
Cascina Decima
Cascina Fiorano
Cascina Centenara
Villamaggiore
Casirate Olona
Binasco
Noviglio
Lacchiarella
Rognano
Milano
SP203
SP139dir
SP163
SP105
SP40
SP28
SP122
Autostrada dei Giovi - Serravalle
Strada provinciale 40 Binasco-Melegnano
Strada provinciale 139 dir
Via Eugenio Curiel
Viale Longarone
Via Fizzonasco
Via Vignolo
Via Vigevano
Via Emilia
Via Lungo Emilia
Via dei Pini
Viale Lombardia
Roggia Corsana
Roggia Cerca
Roggia Spezzana
Roggia Cerchiarello
Roggia Cerchiarona
Roggia Spezzanona
Roggia Lombarda
Roggia Bertonica
Roggia Cerchiarello
Roggia Cerchiarona
Roggia Spezzanona
Roggia Lombarda
Roggia Bertonica
Fontanile Modorno
Fontanile Modorno
Cascina Cocione
Cascina Cattola
Cascina Cattoli
Centro Commerciale Il Girasole
Parco di Lacchiarella
Ferrovia Milano-Genova
Ticinello
Verrenna
Vernate
Via Luigi Einaudi
Via Vigevano
Via Fizzonasco
Via dei Pini
Via Vignolo
Via Eugenio Curiel
Viale Longarone
Strada provinciale 139 dir
Strada provinciale 40 Binasco-Melegnano
Autostrada dei Giovi - Serravalle
Roggia Corsana
Roggia Cerca
Roggia Spezzana